Rhein-Hunsrück Entsorgung
Vorhabenplan "RHE - Deponie Süd-Ost"
M 1 : 2.000 *- Abschrift -*

AUSFERTIGUNG:

Es wird bescheinigt, dass der vorliegende Vorhabenplan als Teil des Vorhaben- und Erschließungs-plans Gegenstand des Planaufstellungsverfahrens des vorhabenbezogenen Bebauungsplanes „RHE - Deponie Süd-Ost“ war und Bestandteil der Satzung vom 14.06.2019 ist.

(Siegel)

55481 Kirchberg, den 14.06.2019
Planungsverband
Kirchberg / Unzenberg

.....
gez. Udo Kunz
Verbandsvorsteher

BEGLAUBIGUNGSVERMERK

Hiermit wird amtlich beglaubigt, dass die vorliegende Abschrift mit dem Original des Vorhabenplans des vorhabenbezogenen Bebauungsplanes „RHE - Deponie Süd-Ost“ übereinstimmt.

(Siegel)

55481 Kirchberg, den
Verbandsgemeindeverwaltung
Kirchberg (Hunsrück)

Im Auftrag: .....

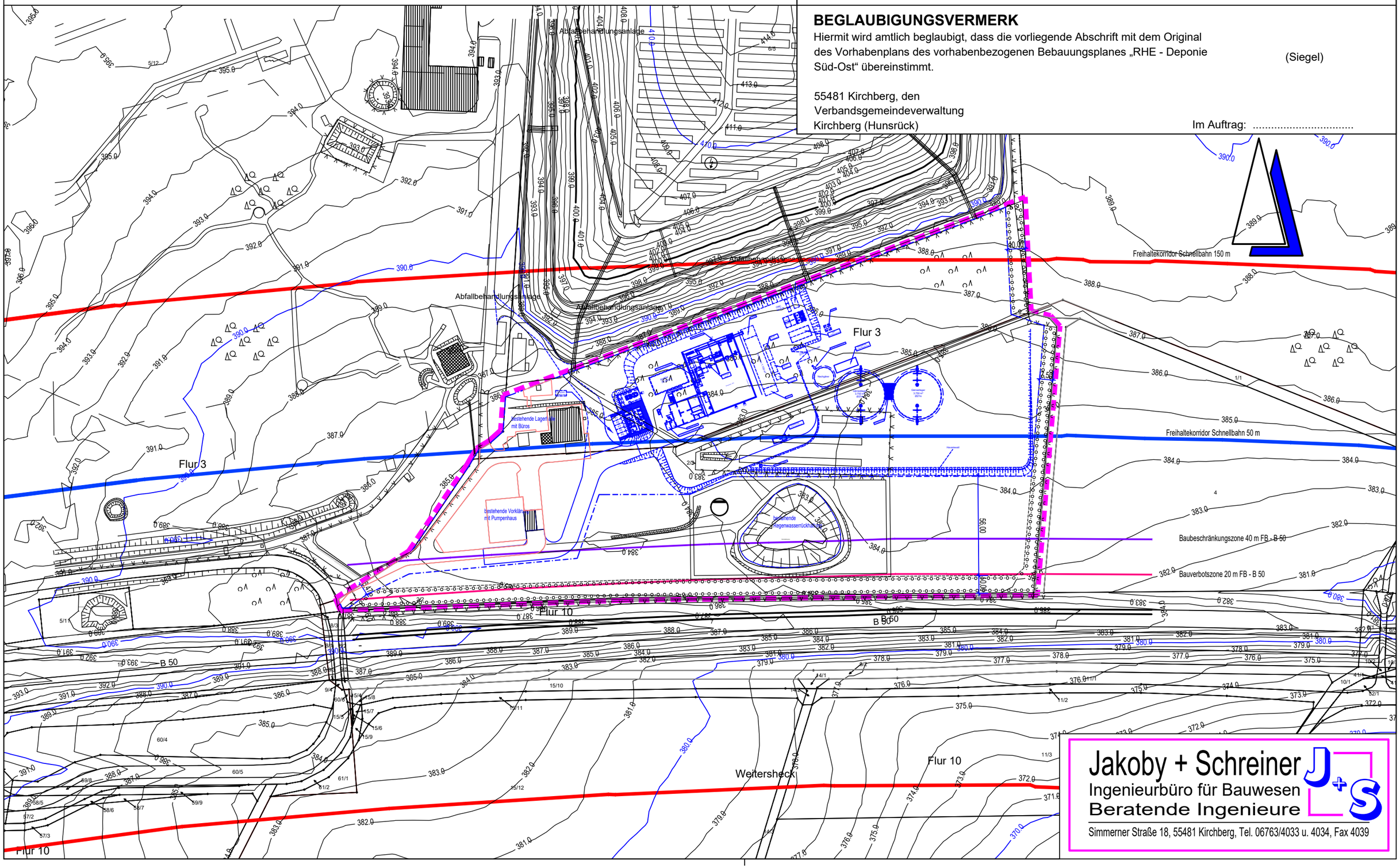

Jakoby + Schreiner
Ingenieurbüro für Bauwesen
Beratende Ingenieure
Simmerner Straße 18, 55481 Kirchberg, Tel. 06763/4033 u. 4034, Fax 4039