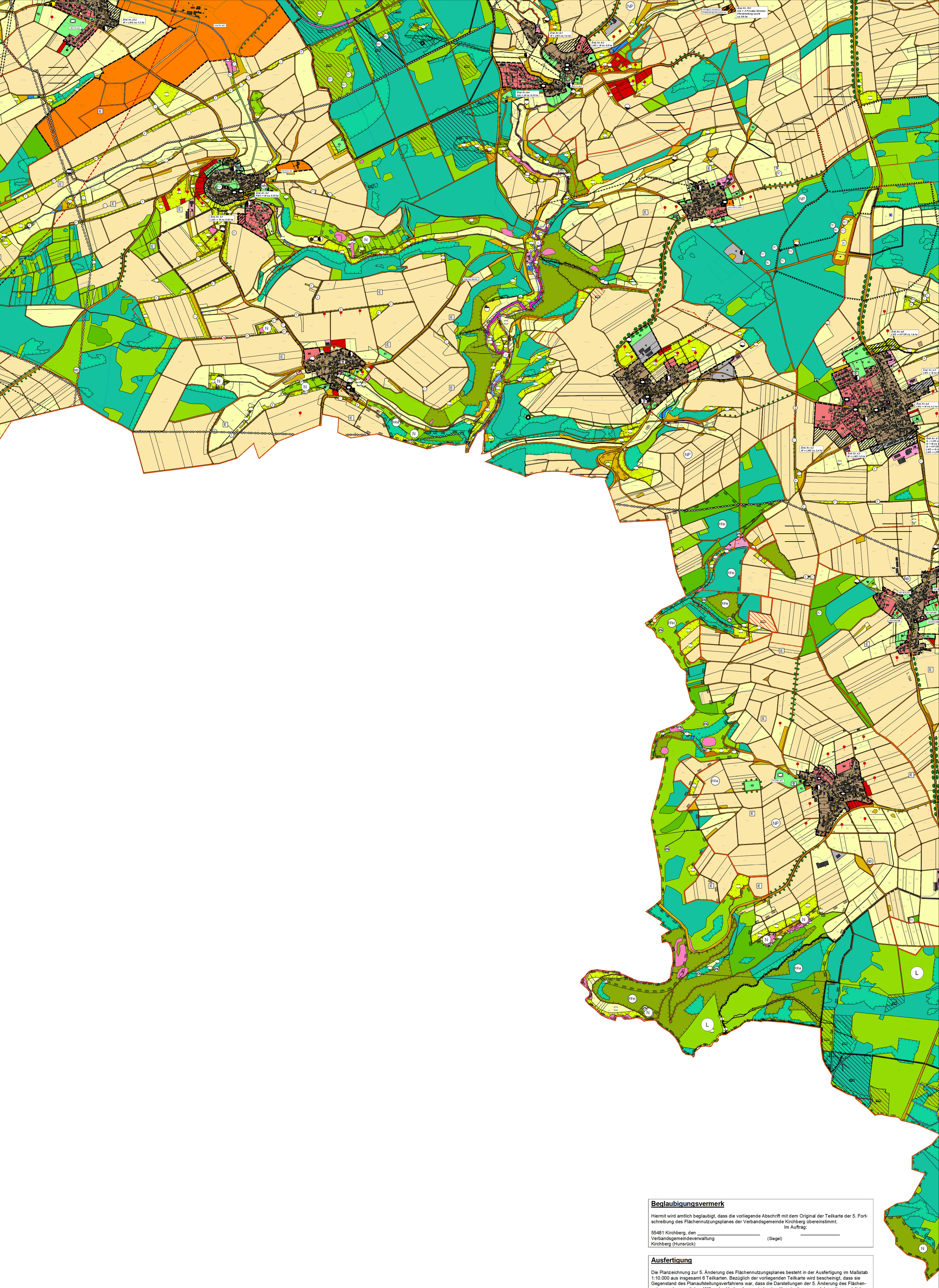

Beglaubigungsvermerk

Hiermit wird amtlich beglaubigt, dass die vorliegende Abschrift mit dem Original der Teilkarte der 5. Fortschreibung des Flächennutzungsplanes der Verbandsgemeinde Kirchberg übereinstimmt.

Im Auftrag:

55481 Kirchberg, den _____ _____

Verbandsgemeindeverwaltung (Siegel)
Kirchberg (Hunsrück)

Ausfertigung

Die Planzeichnung zur 5. Änderung des Flächennutzungsplanes besteht in der Ausfertigung im Maßstab 1:10.000 aus insgesamt 6 Teilkarten. Bezüglich der vorliegenden Teilkarte wird bescheinigt, dass sie Gegenstand des Planaufstellungsverfahrens war, dass die Darstellungen der 5. Änderung des Flächennutzungsplanes mit dem Willen des Verbandsgemeinderates übereinstimmen und dass die gesetzlich vorgeschriebenen Verfahrensvorschriften eingehalten wurden.

55481 Kirchberg, den 27.06.2024 gezeichnet: Peter Müller

VERBANDSGEMEINDEVERWALTUNG (Siegel)
KIRCHBERG Bürgermeister

FLÄCHENNUTZUNGSPLAN

VERBANDSGEMEINDE KIRCHBERG

5. ÄNDERUNG - ABSCHRIFT

TEILPLAN 5 - BEREICH SÜD-MITTE

STAND: SCHLUSSFASSUNG GEMÄSS § 6 BAUGB

MASSSTAB: 1:10.000 FORMAT: 0,70x1,17=0,82m²

PROJEKTNR.: 30 802 DATUM: 14.12.2022