Blümling Baugesellschaft mbH
Vorhabenplan "Bereitstellungslager B 50"
M 1:1000

Stand 29.04.2022

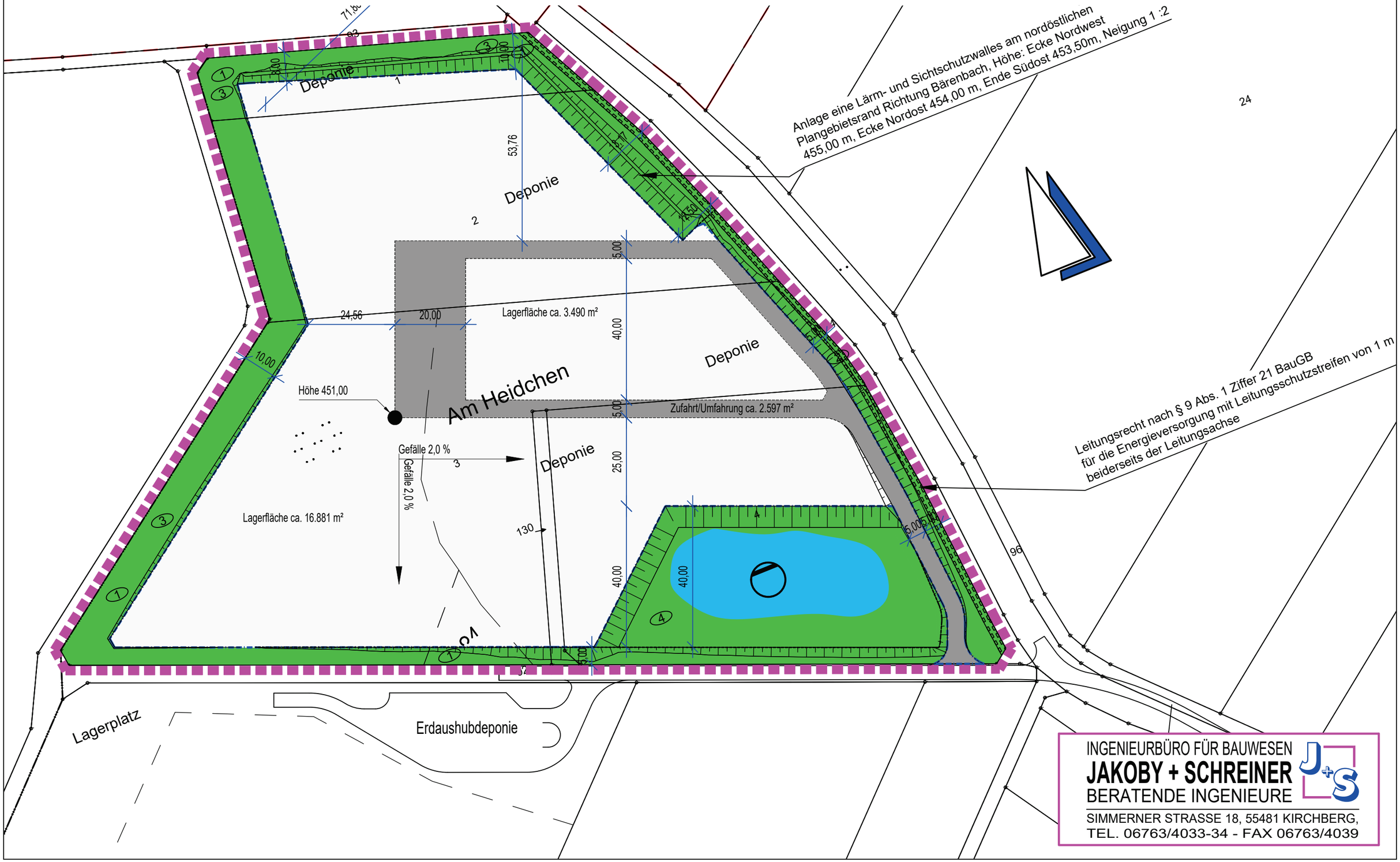

INGENIEURBÜRO FÜR BAUWESEN
JAKOBY + SCHREINER
BERATENDE INGENIEURE
SIMMERNER STRASSE 18, 55481 KIRCHBERG,
TEL. 06763/4033-34 - FAX 06763/4039