Ortsgemeinde Sohren
3. Änderung Bebauungsplan "Auf der Eisenkaul"
M 1:500

- Entwurf Planzeichnung -
Fassung für das Beteiligungsverfahren
nach § 3 Abs. 2 und § 4 Abs. 2 BauGB;
Stand: 01.06.2017

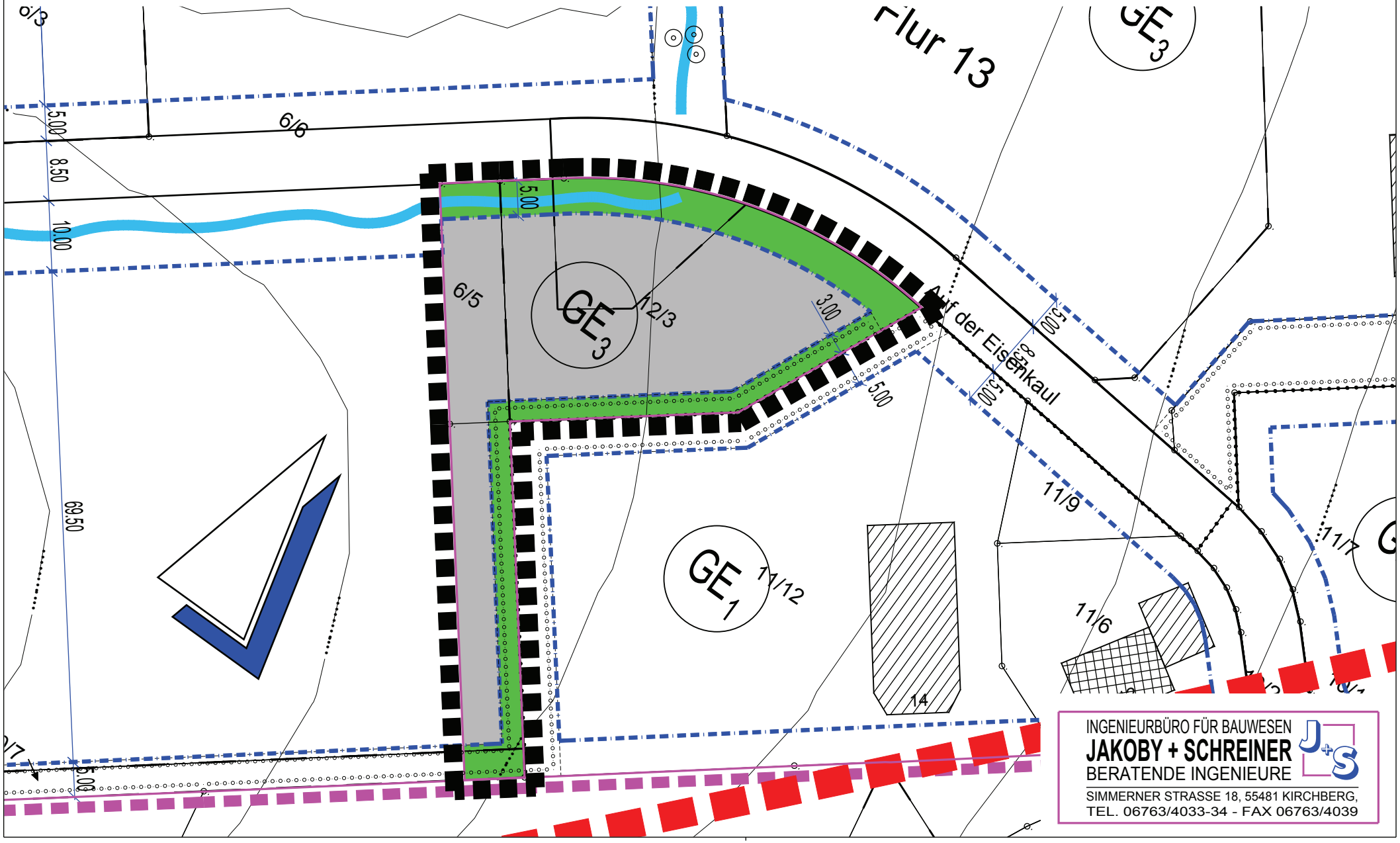

INGENIEURBÜRO FÜR BAUWESEN
JAKOBY + SCHREINER
BERATENDE INGENIEURE
SIMMERNER STRASSE 18, 55481 KIRCHBERG,
TEL. 06763/4033-34 - FAX 06763/4039